

PROTEGIENDO AL HATO BOVINO DE CARNE

Actividades de la granja

Prevenir exitosamente la introducción y propagación de enfermedades en su granja depende de su conocimiento sobre las mismas y de seguir diariamente con los protocolos indicados.

INTRODUCCIÓN DE ANIMALES



El ganado bovino que ingresa a la granja puede introducir enfermedades al resto de los animales. Por esta razón los animales recién llegados deben ponerse bajo cuarentena y manejarse por separado por un período de tiempo. Observe, vacune y realice todas las pruebas necesarias según las recomendaciones de su veterinario.



Las ruedas de autos o las patas de animales (perros, caballos), utilizados para movilizar ganado bovino pueden trasladar agentes infecciosos. Minimice la propagación de agentes trabajando con el ganado bovino más chico y luego el más grande y dejando los enfermos siempre el último.



La vida silvestre, los roedores y los insectos pueden propagar varias enfermedades al ganado bovino; utilice programas integrados de control de plagas.

EQUIPOS



Identificar y marcar claramente una Línea de Separación (LOS) entre los movimientos y actividades realizadas dentro del sitio y fuera del sitio. Informar a aquellos que deben cruzar la Línea de Separación sobre los protocolos de bioseguridad requeridos.



Tenga equipos específicos para su operación y para cada una de las tareas cuando sea posible. Evite usar el mismo equipo para manejar el abono/excretas, animales muertos y alimentos salvo que sea limpiado profundamente, desinfectado y secado luego de su uso.



Los instrumentos y equipos que han tenido contacto con sangre, tejido, utilizados en la boca de los animales o para tratar animales enfermos deben ser limpiados y desinfectados entre uso con animales de diferentes estados de salud.

SALUD DEL GANADO BOVINO



Reconozca y examine tempranamente ganado bovino enfermo y cojo y **denuncie** de forma inmediata la presencia de cualquier vesícula en el ganado bovino a las autoridades de sanidad animal. Esta vaca presenta vesículas rotas en sus pezones causadas por fiebre aftosa.

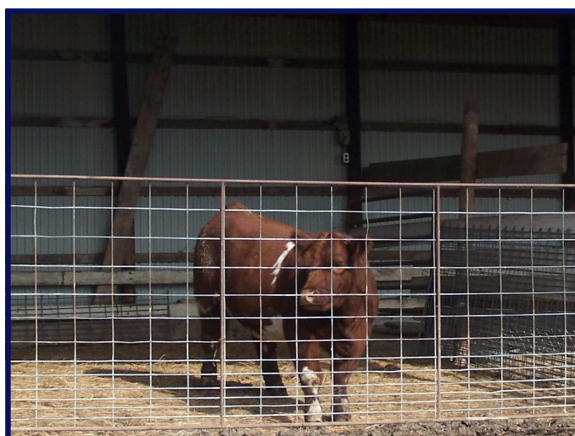

Maneje el ganado bovino enfermo de tal manera que disminuya cualquier riesgo de propagación de la enfermedad a otros animales. El personal a cargo del ganado enfermo debe dedicarse a esa tarea específicamente. En caso de no haber personal disponible para esa tarea; asegúrese de lavarse bien las manos y todo el equipo utilizado y cambiarse de ropa y calzado cada vez que se trabaje con un animal enfermo.



Asegúrese que los planes de eliminación de carcargas sigan normas locales y estatales para prevenir contaminación ambiental. Evite que el vehículo que recoge carcargas comparta caminos con los vehículos de la granja, o que pasen cerca de los lugares donde se encuentra el ganado bovino para así limitar la introducción de enfermedades. Proteja las carcargas para evitar que animales carroñeros puedan propagar la enfermedad.

PERSONAL



Use ropa limpia que no haya usado antes con otros animales en otras granjas, y calzado que se pueda limpiar cuando se mueven entre diferentes grupos de animales.



Mantenga registros de números de identificación animal, vacunaciones y tratamientos administrados, como mínimo. En caso de un brote de una enfermedad se deben tener registros de todos los animales, vehículos y movimiento del personal dentro y fuera de la granja.



Maneje y alimente los animales más jóvenes antes que los más grandes, dejando para el último los animales enfermos o con tratamiento para limitar la propagación de enfermedad; o utilice equipos y personal dedicado para cada grupo.